

Jöklarannsóknafélag Íslands  
Oddur Sigurðsson  
Orkustofnun  
Grensásvegi 9  
108 Reykjavík

## Jökulsporðamælingar

Skýrsla mælingamanns  
(Aðeins ein mællína skráð á hverja skýrslu)

Hinn 6.11 <sup>2003</sup> ~~19~~ mældi undirritaður frá föstu merki að jaðri Heimabergsjökul jökuls.

Merki við jökulinn í mællínunni eru 3 talsins, og er númer þeirra og afstaða sem hér segir:

Staðsetning jöklamerkis:

Jöklamerki nr. 154 er fjarst jökli .....  
Að næsta merki nr. 155 eru ..... m .....  
Að næsta merki nr. x eru ..... m hæsta mæling við lón  
Að næsta merki nr. .... eru ..... m .....

Mæling: Frá merki (nr. 155) næst jökli eru 1156 m að jökli.

Síðast var mælt hinn ..... 19 .....

Á tímabilinu hefur jökuljaðarinn skriðið fram um 5.71 m  
hopað um 43 m

Athugasemdir og rissmynd:

Þeir sem kunnugir eru merkjunum og geta annast mælingarnar fyrir mína hönd eru:

Hjördís Skinnvoldstí

Heimamæling frá  
155 og önnur frá X

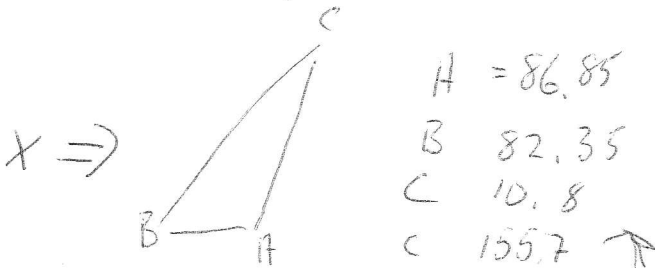

Umreikningur úr  
nigraðum

Ég hef fullvissað mig um að skýrslan er rétt. Afriti hennar held ég eftir og geymi til næsta árs.

Bréf fylgir

Skráð hinn 27.01 ~~19~~ 2004

Einar Mús Guðmundsson  
Undirskrift jöklamælingamanns

Heimilisfang: Svalberdi 7

Póststöð: 780 Höfn

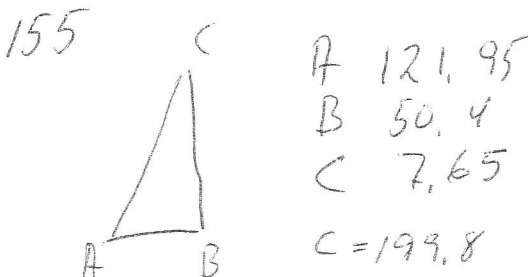

Jöklarannsóknafélag Íslands  
Oddur Sigurðsson  
Orkustofnun  
Grensásvegi 9  
108 Reykjavík

## Jökulsporðamælingar

Skýrsla mælingamanns  
(Aðeins ein mæliúna skráð á hverja skýrslu)

Hinn 6. 11. 192003 mældi undirritaður frá föstu merki að jaðri Heinabergs jökuls.

Merki við jökulinn í mæliúnunni eru 3 talsins, og er númer þeirra og afstaða sem hér segir:

Staðsetning jökla merkis:

Jökla merki nr. 154 er fjarst jökli .....  
Að næsta merki nr. 155 eru ..... m .....  
Að næsta merki nr. x eru ..... m Vörða .....  
Að næsta merki nr. .... eru ..... m .....

Mæling: Frá merki (nr. x) næst jökli eru 824 m að jökli.

Síðast var mælt hinn 5. 11. 192002

Á tímabilinu hefur jökuljaðarinn skriðið fram um ..... m

hopað um 33 m

Athugasemdir og rissmynd:

Sin 82,35 · 155,7  
Sin 148

Þeir sem kunnugir eru merkjunum og geta annast mælingarnar fyrir mína hönd eru:

Hjördís Skinnisdóttir

Ég hef fullvissað mig um að skýrslan er rétt. Afriti hennar held ég eftir og geymi til næsta árs.

\_\_\_\_\_ Bréf fylgir

Skráð hinn 27. 1. 192004

Eiþjólfur Guðmúndsson  
Undirskrift jökla mælingamanns

Heimilisfang: Sveilbanti 7

Póststöð: 780 Höfn

Jöklarannsóknafélag Íslands  
Oddur Sigurðsson  
Orkustofnun  
Grensásvegi 9  
108 Reykjavík

## Jökulsporðamælingar

Skýrsla mælingamanns  
(Aðeins ein mælilína skráð á hverja skýrslu)

Hinn 6.11 <sup>2003</sup> 19 mældi undirritaður frá föstu merki að jaðri Heinabergs jökuls.

Merki við jökulinn í mælilínunni eru 3 talsins, og er númer þeirra og afstaða sem hér segir:

Staðsetning jöklamerkis:

Jöklamerki nr. 156 er fjarst jökli .....  
Að næsta merki nr. 157 eru ..... m .....  
Að næsta merki nr. x eru ..... m Vorðu við lón .....  
Að næsta merki nr. .... eru ..... m .....

Mæling: Frá merki (nr. x) næst jökli eru 456 m að jökli.

Síðast var mælt hinn ..... 19 .....

Á tímabilinu hefur jökuljaðarinn skriðið fram um ..... m

hopað um 53 m

Athugasemdir og rissmynd:

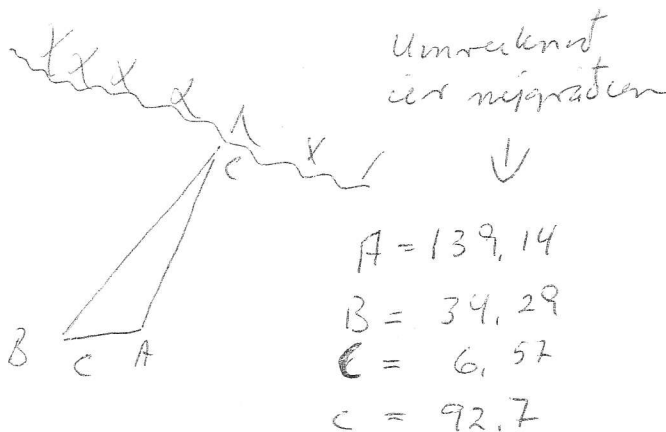

Þeir sem kunnugir eru merkjunum og geta annast mælingarnar fyrir mína hönd eru:

Hjördís Skinnrúðottir

Ég hef fullvissað mig um að skýrslan er rétt. Afriti hennar held ég eftir og geymi til næsta árs.

Bréf fylgir

Skráð hinn 27.01 192004

Eggrólfur Guðmundsson  
Undirskrift jöklamælingamanns

Heimilisfang: Svalbard, 7

Póststöð: 780 Höfn